Porto Sant' Elpidio (FM) – Immobile locato-

Ubicazione:

Immobile sito nel Comune di Porto Sant'Elpidio, via Adriatica n.100, lungo la S.S. 16 Adriatica di collegamento tra i principali Comuni della costa, in prossimità del centro commerciale S. Elpidio retail park.

Indirizzo:

Via Adriatica 100 GPS 43,29035 , 13,73741

Superficie totale fondiaria:

mq. 4900

Stato Attuale:

Fabbricato di mq 663 adibito a clinica veterinaria, attualmente locato

Capacità edificatoria:

Possibilità di ulteriore ampliamento di mq. 132 circa.
Tot. edificabile mq. 668 secondo progetto approvato.
In alternativa nuova costruzione di mq 2.500 su due piani(mq 1.500 al piano terra)

Destinazione d'uso:
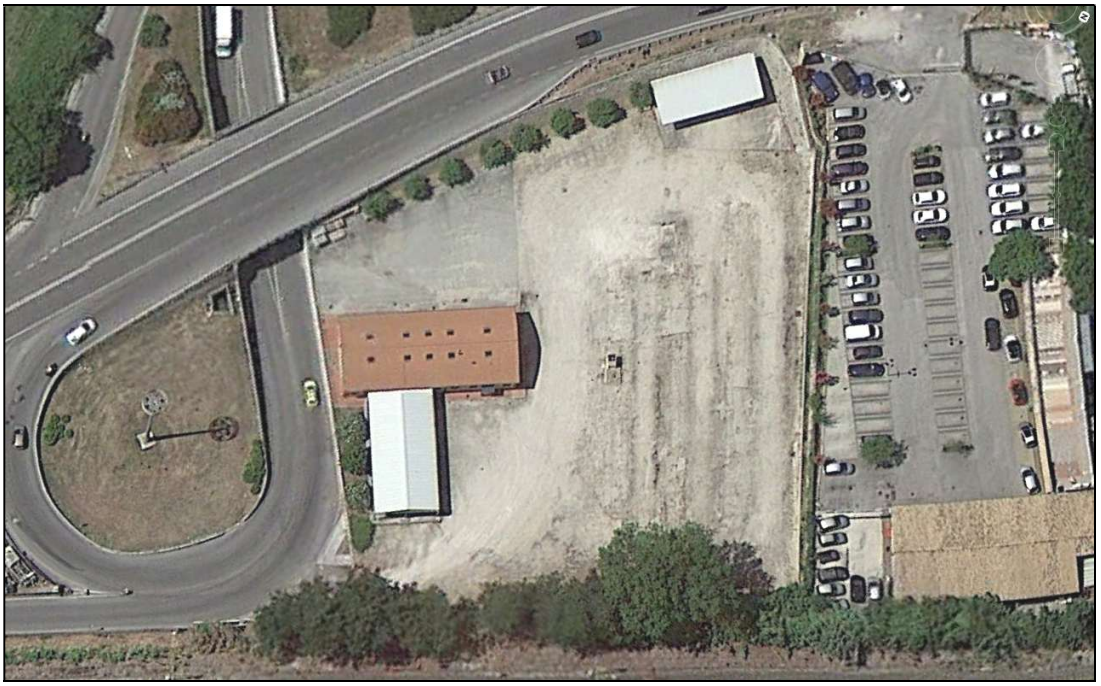
Case di cura e ospedali privati