Montemarciano (AN) -Fabbricato industriale-

Ubicazione:

Immobile sito nel comune di Montemarciano (AN) in via dell'Industria ,frazione gabella, all'interno di zona produttiva (sub comparto 2C), situata a ridosso dell' uscita del casello di Montemarciano (nuovo casello ubicato prima dell'uscita Ancona Nord)

Superficie totale fondiaria:

mq. 1.778

Stato Attuale:

Fabbricato in corso di costruzione (mq 914), allo stato grezzo, predisposto per C.P. da 10 ton e realizzazione eventuale piano primo mq 241, H interna_ ml7,20/6,20.

Capacità edificatoria:

-

Destinazione d'uso:
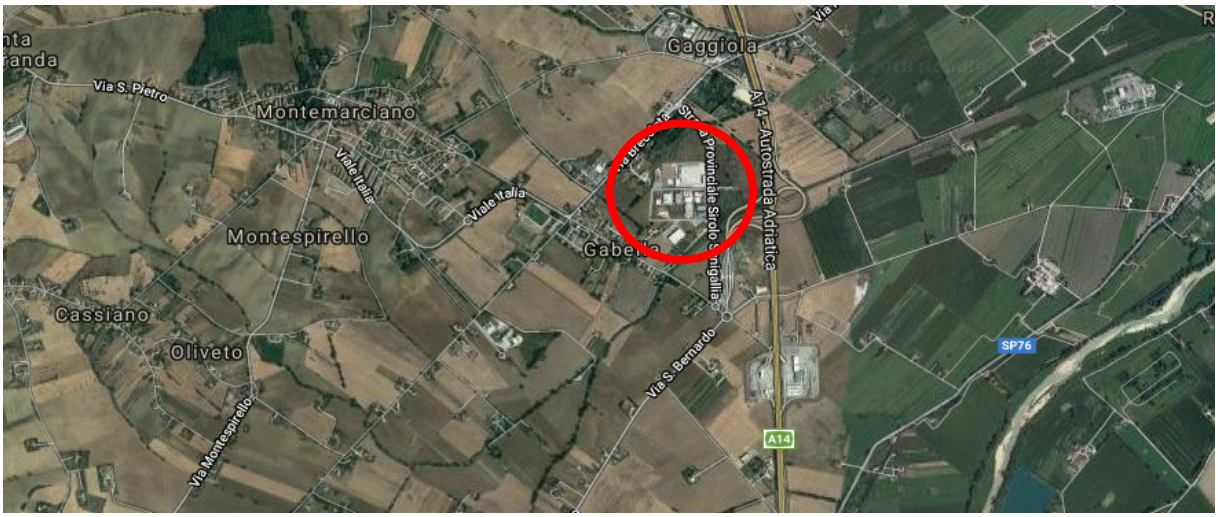
Produttivo, artigianale, industriale depositi